

札幌市平岸プール



所在地 札幌市豊平区平岸5条13丁目3-25

平岸高台会館
板垣武四書



1階 平面図

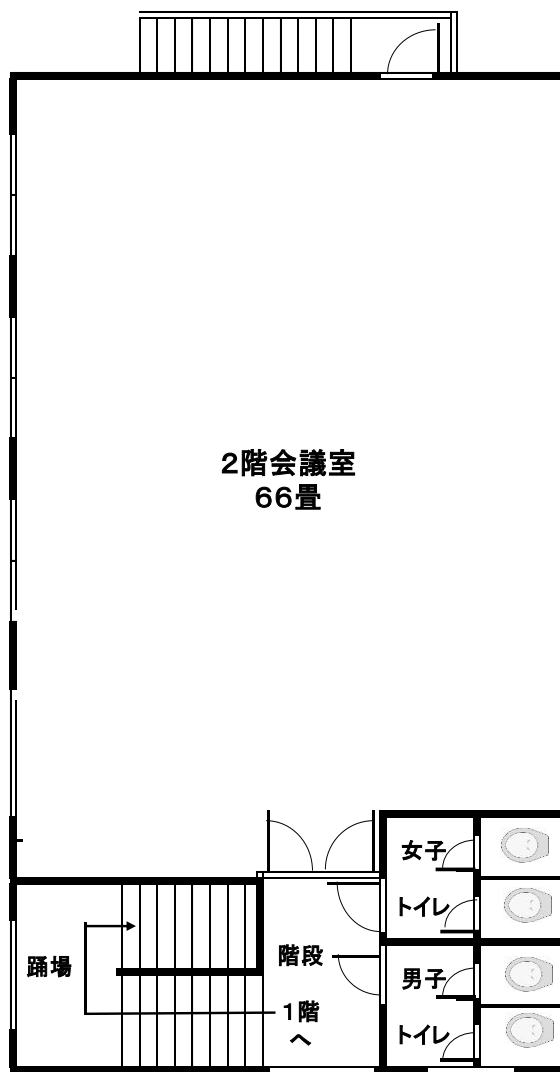

2階 平面図

(利用申込方法)

○ 管理人に電話で申込を行ってください。(玄関内のカレンダーに利用予定を記入しています)

管理人 工藤 みどり 平岸5条12丁目3-23 携帯:080-6078-6693
(上記地図の の家)

平岸高台会館使用料金表 (2025.8.4現在)

単位 / 円

使用区分		使用時間	A	B	C	D (全日使用)
		上段	9:00~12:00	12:00~17:00	17:00~22:00	9:00~22:00
		下段	8:45~11:45	12:00~16:45	17:00~21:45	8:45~22:00
1階 管理室	◎暖房料*基準 100円 / 1時間		300	500	500	1,300
	33㎡ (10畳) ・ストーブ1台	会 員	300	500	500	1,100
		部 外	600	1,000	1,000	2,200
		営 利	1,200	2,000	2,000	4,600
1階 会議室	◎暖房料*基準 100円 / 1時間		300	500	500	1,300
	66㎡ (20畳) ・ストーブ1台	会 員	600	1,000	1,000	2,300
		部 外	1,200	2,000	2,000	4,600
		営 利	2,400	4,000	4,000	9,200
2階 会議室	◎暖房料*基準 200円 / 1時間		600	1,000	1,000	2,600
	◎冷房料*基準 100円 / 1時間		300	500	500	1,300
	217.8㎡ (66畳) ・ストーブ2台 ・簡易型 クーラー3台	会 員	1,200	2,000	2,000	4,600
		部 外	2,400	4,000	4,000	9,200
		営 利	4,800	8,000	8,000	18,400

<使用時間について>

* 上段の使用時間 (**太文字**) は、暖房・冷房料や会議室使用料の**基準となる使用時間**です。

* 下段の時間は、前・後の利用者が速やかに交替するための目安時間です。

(注 意)

1. 使用時間 (A~B・又はB~C) をまたがる場合の使用料は、(A+B)又は(B+C)として計算する。
2. **基準使用時間**には会場設営・撤去・清掃 (飲食の生ゴミ等の片付等) の時間も含まれる。
3. **飲食使用で出たゴミ** (生ゴミ、缶、ペットボトル等) は、会館のゴミ箱に捨てず**利用者が持ち帰る**。
4. **使用後は**、椅子・テーブル等を元に戻し**清掃を行う**。
5. **暖房料は**、原則として**11月1日~4月15日までの間に適用**し、灯油価格等の変動により改定する場合がある。
6. **冷房料は**、原則として**6月15日~9月15日までの間に適用**し、電気料の価格の変動により改定する場合がある。
7. **暖房・冷房は**、使用期間外であっても**利用者の申告により使用を認め、暖房料・冷房料を徴収**する。
8. 閉館時間は22時とし、延長は認めないので直ちに退館する。

○ 次の団体・グループより令和7年度1年間通しての利用予約を載せています。

1. 「南平岸 おーい!げんき会」 毎月 第1~4木曜日 10:00~11:30 1階会議室
2. 「平岸高台ちびっこひろば」 毎月第3木曜日 10:00~11:30 2階会議室
3. 「KUMON平岸高台教室」 毎週月・木曜日 12:00~21:00 2階会議室
4. 「書峰社書道」 毎週木曜日 14:00~19:00 1階会議室
5. 「元気deモルツチャ」 毎週火曜日 13:00~15:00 1階会議室
6. 「ジャイロ」 毎週水曜日 10:00~11:30 1階会議室
7. 「りんごの街」 毎週金曜日 9:00~12:00 1階会議室