

2026.4.14 改定

南平岸会館利用案内

南平岸会館平面図

1階

2階

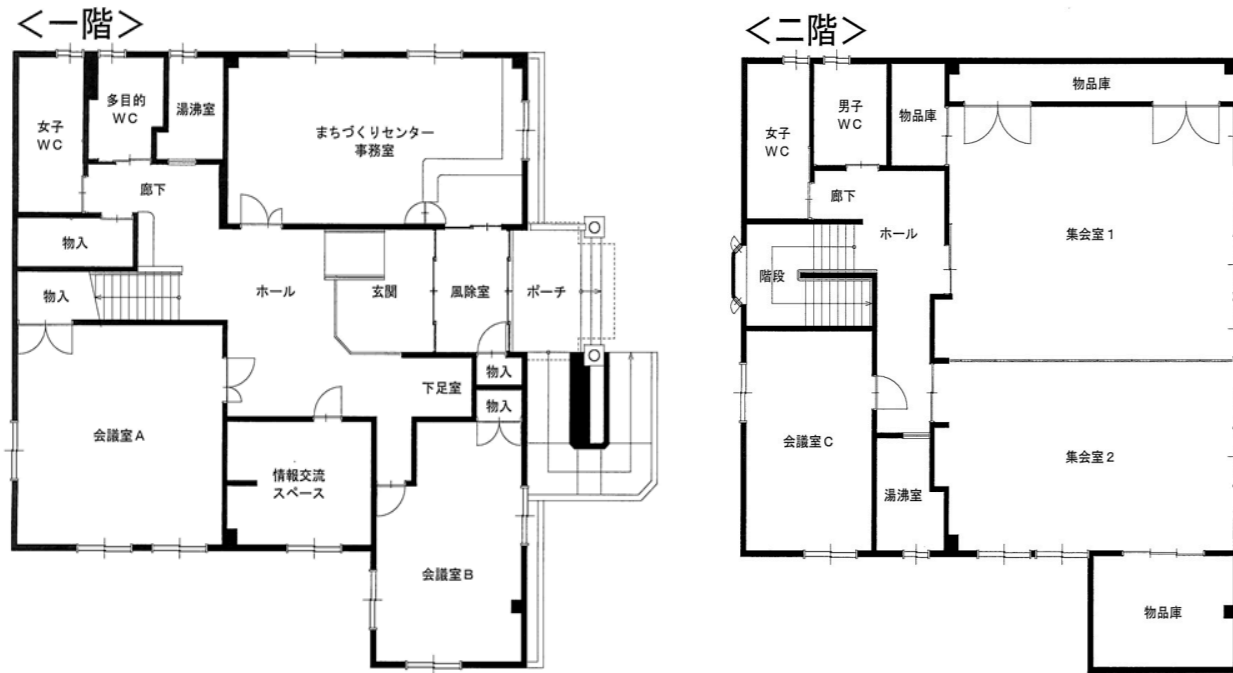

付近案内図

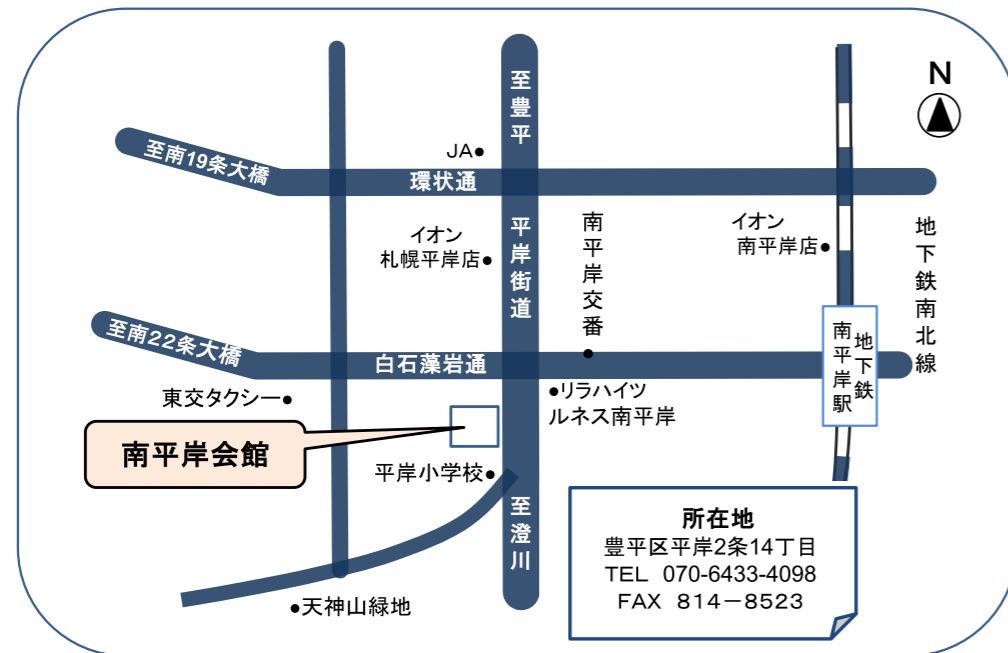

〒062-0932 札幌市豊平区平岸2条14丁目1-26
 電話 070-6433-4098
 FAX (011)814-8523
 南平岸会館運営委員会(南平岸会館内)

【南平岸会館の情報は下記のQRコードからもご覧いただけます】

○南平岸地区町内会連合会ホームページ→



○南平岸会館Instagram→



●会館利用の申込みについて

1. お申し込み受付は、使用日の2か月前の最初の平日からです。使用日の平日5日前までお申し込み受付しております。直前の予約はできませんのでご了承ください。
2. 会館の使用は、事前にあき状況を確認のうえ、申請書に必要事項を記入し、別表の利用料金を添えてお申し込みください。
3. 電話で予約される方は、予約後速やかに正式な申し込みをお願いします。日数があきますとキャンセルとなります。
4. 会館使用の取り消しは、使用予定日の平日5日前までにお願いします。その後の取り消しについては、料金の返還はできませんのでご承知おきください。
※南平岸会館は、町内会の会館です。町内会・市政の行事が入った場合、そちらが優先になります。申込みされていても、キャンセルさせて頂く場合がございますのでご了承ください。

●使用できない場合

1. 風俗または公安を害するおそれのある場合
2. 建物及び備品等をき損・滅失するおそれのある場合
3. 冠婚葬祭に使用する場合
4. 物品その他の物を宣伝・販売し、又は金品の募集等を行う場合(営利目的とする場合)
5. その他会館運営委員会が不相当と認めた場合

●備品について

1. 各室の備品の取り扱いについては、事前にご連絡いただければ、ご説明いたします。
2. 各室の備品は、他へは持ち出せません。
3. 使用者が建物・備品等をき損・滅失した場合は、その損害を賠償していただく場合がございます。
4. 特殊物品・機材等を持ち込む場合は、事前にお申し出ください。

●使用上の注意など

1. 夜間・土日ご利用のお客様は、申込み控を管理人まで使用前・後に提示をお願いします。
2. 会館を使用される方は、他の室の迷惑にならないようお願いします。
3. 使用時間は厳守してください。
4. 会場の準備などで机、椅子などを移動する場合や、物品庫から器具を出し入れする時は、床や柱、戸などに十分注意し、破損のないようお願いします。
5. 使用後はテーブルを拭き、使用前と同じ状態に戻し、窓の施錠、冷暖房の電源を確認してください。 ※平日夜間・土日のお帰りの際は、事務室(管理人)に連絡願います。
6. 会館内は全面禁煙です。
7. 靴・コート・傘・その他貴重品等は使用者が責任を持って管理してください。紛失等されても当会館はその責任を負いません。
8. 注意事項等が守られなかった場合は、次回の利用をお断りします。

●休館日について

1. 第2及び第4の日曜日(ただし1月は第1及び第2とする)第5の日曜日。
 2. 祝日、年末年始。
- ※ 清掃及び管理業務のため休館する場合があります。

《貸室使用料金表》

部 屋	時間帯	普通料金				割増料金			
		使用料	維持費	冷暖房料	合計	使用料	維持費	冷暖房料	合計
◆会議室A(1F) (39.7㎡・約24畳) ◆会議室B(1F) (28.7㎡・約17畳) ◆会議室C(2F) (25.6㎡・約15.5畳) ◆集会室2(2F) (48.6㎡・約30畳)	午 前 8:45~12:00	500	950	500	1,950	750	1,425	750	2,925
	午 後 12:30~16:30	650	950	500	2,100	975	1,425	750	3,150
	夜 間 17:00~21:00	750	950	500	2,200	1,125	1,425	750	3,300
	全 日 8:45~21:00	1,700	2,800	1,500	6,000	2,550	4,200	2,250	9,000
◆集会室1(2F) (64.8㎡・約39畳)	午 前 8:45~12:00	1,500	1,100	1,100	3,700	2,250	1,650	1,650	5,550
	午 後 12:30~16:30	1,900	1,100	1,100	4,100	2,850	1,650	1,650	6,150
	夜 間 17:00~21:00	2,300	1,100	1,100	4,500	3,450	1,650	1,650	6,750
	全 日 8:45~21:00	5,000	3,300	3,300	11,600	7,500	4,950	4,950	17,400
◆集会室(1+2) (113.4㎡・約69畳)	午 前 8:45~12:00	2,600	1,100	1,700	5,400	3,900	1,650	2,550	8,100
	午 後 12:30~16:30	3,200	1,100	1,700	6,000	4,800	1,650	2,550	9,000
	夜 間 17:00~21:00	3,900	1,100	1,700	6,700	5,850	1,650	2,550	10,050
	全 日 8:45~21:00	8,400	3,300	5,100	16,800	12,600	4,950	7,650	25,200

【備考】

1. 利用時間には、会場の設営・撤去・ごみの片づけ等の時間も含まれます。
2. 利用団体が参加者から1回当たり800円以上の会費を徴収する場合、又は営利、営業の目的で使用する場合の基本料金は、5割増しとします。