

平岸高台会館
板垣武四書

札幌市平岸プール

所在地 札幌市豊平区平岸5条13丁目3-25



1階 平面図

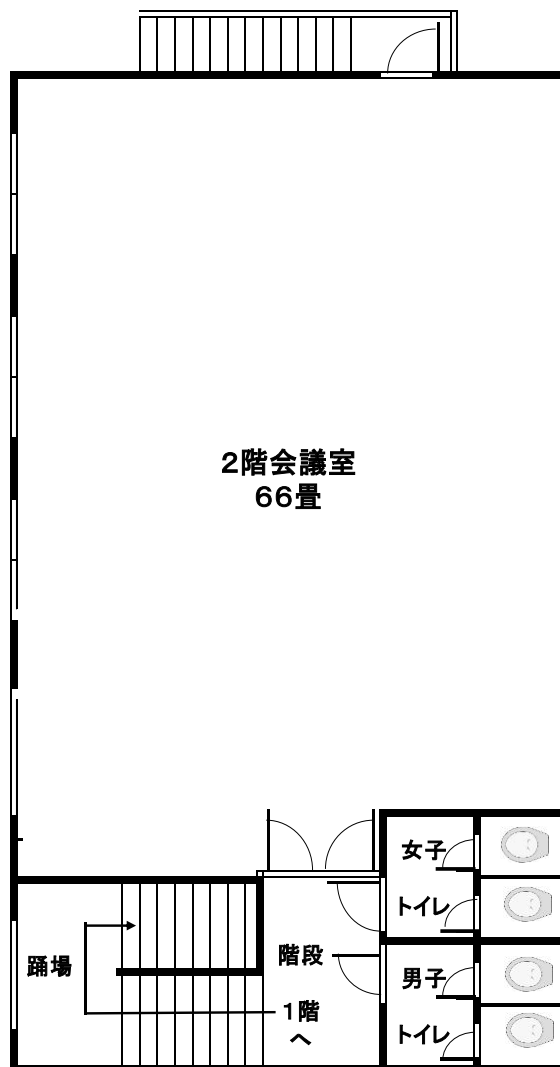

2階 平面図

(利用申込方法)

○ 管理人に電話で申込を行ってください。(玄関内のカレンダーに利用予定を記入しています)

管理人 工藤 みどり 平岸5条12丁目3-23 携帯:080-6078-6693

(上記地図の  の家)

平岸高台会館使用料金表 (2026.6.15現在)

単位 / 円

各部屋の仕様		使用時間帯	A (3時間)	B (5時間)	C (5時間)	D (13時間) = 全日使用 =
		上 段	9:00~12:00	12:00~17:00	17:00~22:00	9:00~22:00
		下 段	8:45~ 11:45	12:00~16:45	17:00~21:45	8:45~22:00
1 階 管 理 室	◎暖房料 (使用時間帯を基準)		300	500	500	1,300
	33㎡ (10畳) ・ストーブ1台	会 員	300	500	500	1,100
		部 外	600	1,000	1,000	2,200
		営 利	1,200	2,000	2,000	4,600
1 階 会 議 室	◎暖房料 (使用時間帯を基準)		300	500	500	1,300
	◎冷房料 (使用時間帯を基準)		200	400	400	1,000
	66㎡ (20畳) ・ストーブ1台 ・簡易型 クーラー 2台	会 員	600	1,000	1,000	2,300
		部 外	1,200	2,000	2,000	4,600
営 利		2,400	4,000	4,000	9,200	
2 階 会 議 室	◎暖房料 (使用時間帯を基準)		600	1,000	1,000	2,600
	◎冷房料 (使用時間帯を基準)		300	500	500	1,300
	217.8㎡ (66畳) ・ストーブ 2台 ・簡易型 クーラー 3台	会 員	1,200	2,000	2,000	4,600
		部 外	2,400	4,000	4,000	9,200
営 利		4,800	8,000	8,000	18,400	

＜使用時間帯について＞

- ・上段の使用時間帯 (赤太文字) は、会議室使用料・暖房・冷房料の基準となる使用時間帯です。
- ・下段の使用時間帯は、前・後の利用者が 「速やかに入替えるための目安時間」です。
- ＊目安時間は、会場設営・片付・清掃（飲食の生ゴミ等の片付）等の時間を含みます。

(注 意)

1. 使用時間帯 (A~B又はB~C) をまたがる場合の使用料は、(A+B)又は(B+C) として計算する。
2. 飲食使用で出たゴミ (生ゴミ、缶、ペットボトル等) は、会館のゴミ箱に捨てず利用者が持ち帰る。
3. 使用後は、椅子・テーブル等を元に戻し清掃を行う。
4. 暖房料は、原則として11月1日~4月15日までの間に適用し、灯油価格等の変動により改定する場合がある。
5. 冷房料は、原則として6月15日~9月15日までの間に適用し、電気料の価格の変動により改定する場合がある。
6. 暖房・冷房は、使用期間外であっても利用者の申告により使用を認め、暖房料・冷房料を徴収する。
7. 閉館時間は22時とし、延長は認めないので直ちに退館すること。

○ 次の団体・グループより令和7年度1年間通しての利用予約を載っています。

1. 「南平岸 おーい！げんき会」 毎月 第1~4木曜日 10:00~11:30 1階会議室
2. 「平岸高台ちびっこひろば」 毎月第3木曜日 10:00~11:30 2階会議室
3. 「KUMON平岸高台教室」 毎週月・木曜日 12:00~21:00 2階会議室
4. 「書峰社書道」 毎週木曜日 14:00~19:00 1階会議室
5. 「元気deモルツチャ」 毎週火曜日 13:00~15:00 1階会議室
6. 「ジャイロ」 毎週水曜日 10:00~11:30 1階会議室
7. 「りんごの街」 毎週金曜日 9:00~12:00 1階会議室